JUNTA DEL DISTRITO MUNICIPAL EL RUBIO

Reporte De Rede Sociales Abril 2026

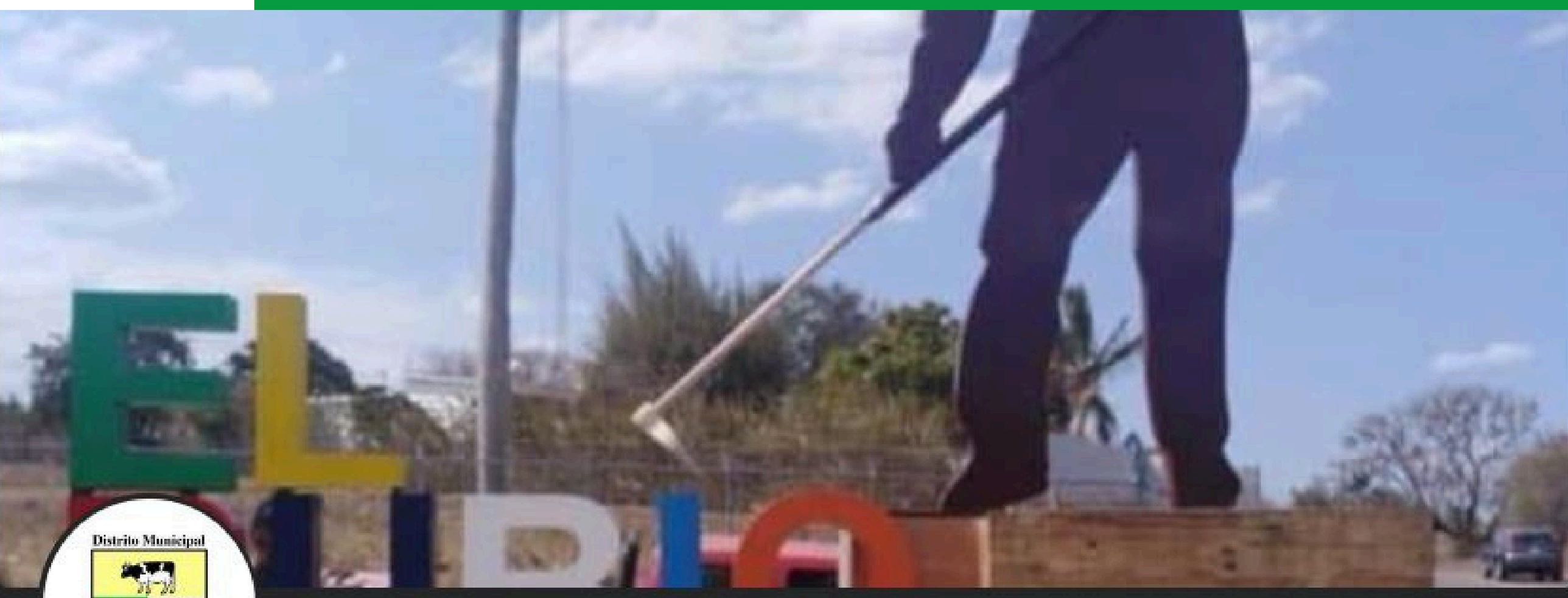

Junta Municipal El Rubio

2754 Me gusta • 3161 seguidores

Enviar mensaje | Me gusta | Buscar

Publicaciones | Información | Menciones | Opiniones | Reels | Fotos | Ver más

Junta Municipal El Rubio

Detalles

El Rubio San José de las Matas

Página · Producto/servicio

(809) 240-8202

Juntadistritalelrubio@gmail.com

Cerrado ahora

Todavía sin calificar (0 opiniones)

Junta Municipal El Rubio
13 h ·

Próximo viernes 15 Día de Nuestro Patrón San Isidro

Junta del Distrito Municipal El Rubio
Despacho de la Directora

AVISO:

La Junta del Distrito Municipal cumpliendo con lo establecido en la Sesión Ordinaria celebrada el día 13 de abril del año 2011, donde quedó aprobado a unanimidad por el Consejo de Vocales la RESOLUCIÓN No.02-2011, en la que establece que el día 15 DE MAYO de cada año, sea NO LABORABLE, por ser día de SAN ISIDRO LABRADOR, Patrón de Nuestro Distrito. Por lo antes expuesto, el próximo VIERNES 15 DE MAYO 2026 las oficinas de la Junta estarán cerradas y no se ofrecerá ningún servicio.

Cordialmente,

Sra. Ibanova Ramos de Reyes
Directora Distrital

14 · 1 · 5

Junta Municipal El Rubio
24 de abril a las 3:30 p. m. ·

Nuestra directora Ibanova Ramos inicia la construcción de nuevos Osarios en el Cementerio Distrital los cuales estarán disponibles para ser utilizados como última morad... Ver más

20 · 3 · 1

Fotos Ver todas las fotos

Junta Municipal El Rubio
24 de abril a las 3:02 p. m. ·

La Sra. Ibanova Ramos, nuestra directora municipal cumpliendo con la Ley 176-07, hizo su Rendición de Cuentas del 2do. año de la Gestión 2024-2028 correspondiente al p... Ver más

54 · 6

Junta Municipal El Rubio
10 de abril ·

Nuestra Directora Ibanova Ramos supervisando la terminación de 165 nuevos nichos en terrenos de nuestro Cementerio Distrital, estos nichos fueron construidos con fondos... Ver más

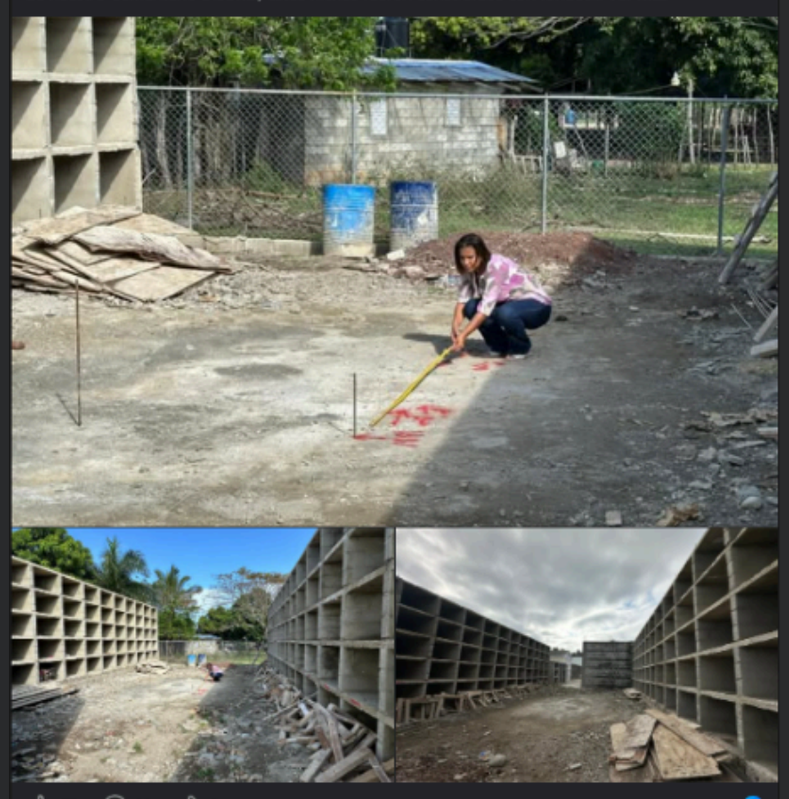

77 · 28 · 5

Junta Municipal El Rubio
9 de abril ·

El Presupuesto Participativo Municipal (PPM) en República Dominicana es un mecanismo legal (Ley 170-07 y 176-07) que permite a los ciudadanos decidir el destino de al m... Ver más

160 · 19 · 2

Junta Municipal El Rubio
3 de abril ·

3

Junta Municipal El Rubio
3 de abril ·

2